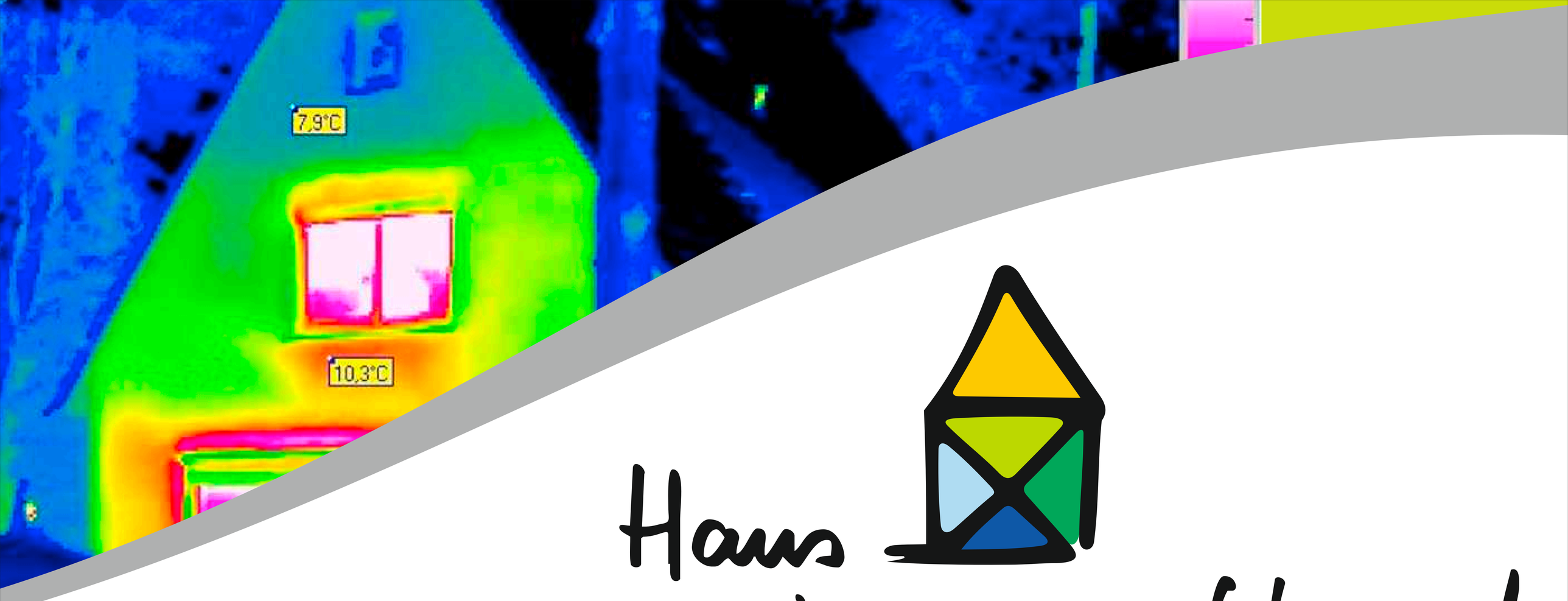

Haus sanieren - profitieren!

OHMS GMBH
Holzbau und Niedrig-Energie-Häuser
holzbau-ohms.de

WILHELM RAABE 18 65
Inh. Stefan Raabe e.K. - Dachdeckermeister
www.raabe-bedachungen.de

BÜSCHEN HOLZ.COM
Simon Büschen
Zimmerei

Dachdeckermeister
WERNER KUSELER
www.kuseler-bedachungen.de

Harald Voltjes
Maurermeister
www.harald-voltjes.de

Schrahe
BEDACHUNGS GmbH - seit 1965
DACH- UND SCHIEFERDECKERMEISTER
www.schrahe.de

Riemann Bau- & Sanierungs GmbH
Meisterbetrieb Tel. (05232) 75 60

DACHDECKERMEISTER
DREWES
www.drewes-daecher.de

LICHT WÄRME
Haustechnik Feldmann
haustechnik-feldmann.de
WELLNESS

Wir sind Ihr Team!
BICKER GmbH
BAUUNTERNEHMEN
www.bickerbau.de

D. PETER
Fliesenverlegung
Parkett-Laminat-Kork
Bautrockner Verleih
www.dp-fliesenverlegung.de

GEHLE HOLZBAU
GmbH & Co KG
www.gehle-holzbau.de

FRITZ JÜNEMANN + HORST VOSSLER
Dachdeckermeister
Tel. (0 52 22) 99 00 -0

Detlef Wendiggensen
EnergiePlanLemgo
Wärmebilder - Energieausweis - Gebäudeenergieberatung - Blower Door
0 52 61 / 92 10 55

seit 1958
SOLLE-BAU
GmbH & Co.KG
Tel. (05231) 8 82 14
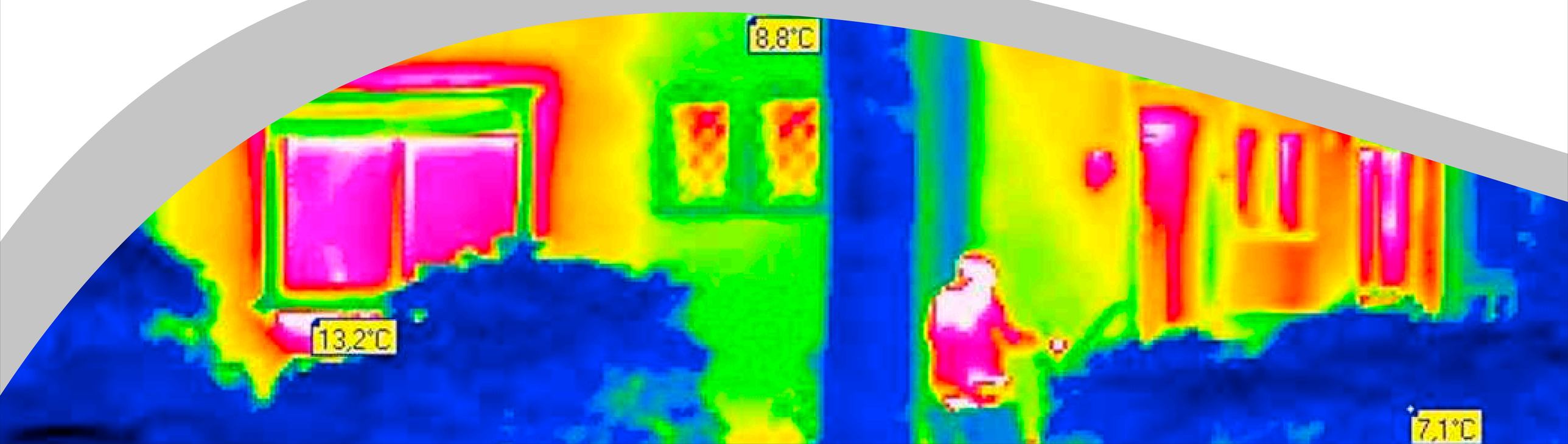
MALERMEISTER
Matthias Wense
Innovationen und Design in Farbe
Tel. (05281) 98 75 65